

# እንቋዕ ብሰላም መጻእኩም



BØMLO KOMMUNALE  
EIGEDOMSSELSKAP AS

ፖፖሎሊ ሰፊት

ንዝነብኡ

ተኻረይቲ ዝወሃብ

ምኽርን ማዕዳን።

[www.bke.no](http://www.bke.no)

ተሌፎን 53 00 25 00

ብኣካል ዝብጽሑ  
ኣድራሻታት፡-

ሆላንድስዳለን 21

(Hollundsdaalen 21)

# ናብዚ ሓድሽ መንበሪ ቤትኩም እንቋዕ ብሰላም መጻእኩም

ኣብ ዝተዋህበኩም ክንክን እትረኽቡሉ ናይ ሓገዝ ገዛ ወይ ካልእ ናይ ምምሕዳር ከተማ ገዛ እትነብሩ ኩኑ፡ ኣብዚ ቦታ እዚ ጽቡቕ ግዜ ከተሕልፉ ተስፋ ንገብር፡

ኣብዚ ሓጺር መግለጺ ጽሑፍ እዚ፡ ንስኹም ሓጺር መግለጺ ናይ፡-

- ኣብ ህጹጽ ግዜ ሓዲጋ እትጥቀሙሎም ኣገደስቲ ቁጽሪ ተሌፎናት፡ ወይ ድማ ምስ ቢ.ክይ.ኢ. (BKE) ክትራኽቡ ምስ እትደልዩ፡
- ብዛዕባ ግዳማውን ውሽጣውን ክፋል ናይ እትነብርሉ ገዛ ከመይ ጌርኩም ከምእትካናኹኑ ዝገልጹ-- ቅልል ዝበል ምኽርን ሓበሬታን ትረኽቡ፡
- ብዛዕባ ምሕደራ ጓሓፍ፡ መቆጻጸሪ ትኪ፡ ከምኡ ድማ ሓዲጋ ሓዊ ከዩጋጥም ንምክልኻል ዝጠቐሙ

ምክርታት፡ ግብራዊ ዝኾኑ ምክርታት ክትረኽቡ ትክእሉ፡

- ኣስተብህሉ! ነቲ ቅድሚ ኣብቲ መንበሪ ቤት ምእታውኩም ዝገበርኩም ውዑል ክራይ ዝላ ኣብ መንጎ ተኸራይን ከምኡውን ቢ.ክይ.ኢ. (BKE) ንዘሎ ሓላፍነታት ብሓፈሻ የስተኻኽል።

## ኣገደስቲ ናይ ተሌፎን ቁጽርታት

ክፍሊ መጥፋእቲ ሓዊ፡- 110

ፖሊስ 112

ኣምቡላንስ 113

ናይ እስቶርድ (Stord) ናይ ጥዕና

ክሊኒክ 116117

ናይ ቢ.ክይ.ኢ. (BKE) ብግዜ መዓልቲ፡

53 00 25 00

ናይ ቢ.ክይ.ኢ. (BKE) ናይ ጸውዒት

ቁጽሪ፡

.

909 85 254 - ጅብ ነድረቦ

ቤት ጽሕፈት ኣገልግሎት ምምሕዳር ከተማ ቦምሎ፡ 53 42 34  
74

ናይ ናቭ (NAV) ኣገልግሎታት ዕቕባት ስደተኛታት፡

ቤት ጽሕፈት ናይ ሓኪም፡

ማእከል ሕክምና ብረምነስ፡ 53 42 33 11

ኪስትሊጋን፡ 53 42 56 10

ናይ ሞስተር ቤት ጽሕፈት ሓኪም፡ 53 42 33 80

ናይ ላንገቫግ ቤት ጽሕፈት ሓኪም፡ 53 42 33 70

# 1. ናይ ውሽጢ ገዛ ኩነታት ኣየር

## ጽቡቕ ዝኾነ ኩነታት ኣየር ንጥዕናን ድሕነትን ኣገዳሲ እዩ።

ኣብ ውሽጢ ገዛ ብዙሕ ጠሊ ክህሉ ጽቡቕ ኣይኮነን፡ እዚ ድማ ናይ ጥዕና ጸገማትን ኣብቲ መንበሪ ድማ ጉድኣት ከሰዕብ ይኽእል። እቲ ዝኸፍኦ ድማ፡ ኣብ ውሽጢ ገዛ ዕሲ ከማዕብል ይኽእል።

ሰለዚ ፡ ብዝከኣል መጠን እቲ ጠሊ ከምዝተሕት ምግባር ኣገዳሲ እዩ።

### ኣብ ውሽጢ መንበሪ ቤት ልዑል ዝኾነ ጠሊ ከተወግድ እንታይ ክትገብር ትኽእል?

#### ክዳውንቲ ምንታጽ፡ ክዳውንቲ ኣብ ደገ ኣንቅጽዎም

ክዳውንቲ ኣብ ውሽጢ መንበሪ ቤት እንተኣንቂጽኩሞም፡ነቶም መሳኸቲ ምኽፋት ወይ ቨንቲሊተር ምውላዕ የድሊ። ናይ ክዳን መንቀጺት መሳርሒት ትጥቀሙ እንተኾንኩም፡ ጥሉል ኣየር ናብቲ ክፍሊ ከምዘይኣቱ ኣረጋግጹ። ዓመት ምሉእ ክዳውንቲ ኣብ ደገ ከተንቅጹ ትኽእሉ ኢኹም፡ ሰለዚ ኩነታት ኣየር ጽቡቕ እንተኾይኑ፡ ክዳውንትኹም ኣብ ደገ ከተንቅጽዎም ንመክር።

መሐበሪ! ክዳውንቲ ኣብ ልዕሊ ወይ ኣብ መውዓዩ ምድጃታት ኣይተንቅጹ።



## ምሉእ መዓልቲ ንቡር ናይ ውሽጢ ገዛ መጠን ሙቕት

ኣብቲ ንቡር ናይ ውሽጢ ገዛ መጠን ሙቕት ኣየር ዓቢይቲ ምልውዋጣት ናይ ሙቕት ኣወግዱ። ኣብ ገለ ክፋል ናይታ መዓልቲ ትሑት ዝኾነ ናይ ውሽጢ ገዛ ኣየር ጸኒሑ፡ ኣብ ካልእ ክፋል ናይታ መዓልቲ ብኣዝዩ ዉዑይ ኣየር እንተ ተተኪኡ ጽቡቕ ኣይኮነን። እዚ ኣዝዩ ልዑል ዝኾነ መጠን ጠሊ ከስዕብ ይኸእል፡ ከምኡድማ ኣብ ናይ ኣጠቓቕማ ሃልኪ ኤልክትሪክ ኣዝዩ ሃሳዩ ክኸውን ይኸእል።

## ምንፋስ

ኣብ ነፍሲ ወከፍ ንግሆ ን 10 ደቓይቕ ዝኣክል ኣየር ንምውጻእ መሳኸቲ ክፈቱ።



ኣብ ግዜ መዓልቲ ኩሎም መጋረጃታት ኣልዕሉ - እዚ ድማ ብፍላይ እቶም መጋረጃታት ከበድትን ረጎድትን ምስ ዝኾኑ እዩ።



እቶም ኣብ ልዕሊ መስኮት ዝርከቡ መናፈሲታት ክኸፈቱ ኣለዎም።



አብቶም መናድቕ ዝርከቡ መናፈሲታት ክኸፈቱ ኣለዎም



እቶም ኣብ ናሕሲ ዝርከቡ መናፈሲታት ክኸፈቱ ኣለዎም ከምኡውን ክትንክፉ የብሎምን። በዚ ድማ ኣየር ባዕሉ ክኣቱን ክወጽእን ይኸእል።



መግቢ ክትክሸኑ ከለኹም፡ እታ ኣብ ልዕሊ እቲ ምድጃ ዘላ መናፈሲት ናይ ግድን ኩሉግዜ ክትውላዕ ኣለዎ። መሐበሪ! ኑኑ መናፈሲት ኣብ ባዕሲ ኣትሒ ወይ ኣትሒ ልዕሊ መናፈሲት ኣለዎ...



## 2. ምጽራይ



ንምጽራይ ዝሕግዙ ምክርታት፡-

- ▶ ኣቐሉት መግቢ ኣብ ጥቓ መሬት ወይ ኣብ መሬት ምቕማጥ ኣይግባእን። ኣብ ፍርጅ ወይ ድማ ኣብ ዕጹው ዝኾነ ከብሒ ወይ መቐመጢ ክኾኑ ኣለዎም።
- ▶ መዓልታዊ ነቶም ተረፍ መረፍ መግብታት ናብ ክሸነ ኣግዕዝዎም።
- ▶ ኣብ ነፍሲወከፍ 14 መዓልቲ ናይቲ መንበሪ ውሽጣዊ ሸነኽ ኣጽርዩ (ደሮና ወልዊልኩም ምድሪቤት ሕጸቡ)።
- ▶ መናድቕን ናሕስታትን ብሳሙናን ከምኡውን ብጥሉል ጨርቂ ተጠቂምኩም ሓንሳብ ኣብ ዓመት ኣጽርዩ።
- ▶ ስሉማት ምድሪቤታት (ናይ ዕንጻይቲ ምድርቤታት) ብማይ ክሕጸቡ ዮብሉዎምን፡ እቶም መወልወሊ ኣጭርቕቲ ሳሙና ብዘለዎ ማይ ጥራይ ዝተርከሱ ክኾኑ ኣለዎም። ንጣባት ርስሓት እንተኣልዮም፡ ብዝተፋላለዩ ኣጭርቕቲ ተጠቂምኩም ሓሲስኩም እለይዎም።



- ▶ ኣብቲ ምድሪቤት ወይ ኣብ ማቶኔላ ዝነጠቡ ርስታታት ከምቲ ልሙድ ብንቡር ማይ ክሕጸቡ ይኽእሉ። ነቲ ጨርቂ ክሳብ ዝትርከስ ኣብ ሳሙና ዘለዎ ማይ እለኽዎ፡ ብድሕርዚ ድማ ጽመቑዎ።
  
- ▶ ኣብቲ ምድሪቤት ማይ እንተነጠቡ፡ ቀልጢፍኩም ወልውልዎ።
  
- ▶ ኣብ ክፍሊ መሕጸቢ ኣካላት ዝፈሰሰ ማይ ክውልወል ኣለዎ።
  
- ▶ እቶም መውዓዪ ዘለዎም ብግቡእ፡ እንተወሓደ 2 ግዜ ኣብ ዓመት (ጽድያን ቀውዕን) ንፋሶም ክወጽእ ኣለዎ።
  
- ▶ ሕማም ለጂነር (legionnaire) ናይ ምክልኻል ሜላ፡-  
 እቲ መሕጸብ ኣካላት ካብ ሰሙን ንላዕሊ እንተዘይተጠቐምኩሉ፡  
 እንተወሓደ ን 2 ደቓይቕ ዝኣክል ውዑይ ማይ ተጠቐምኩም ንጸጉሉ። ነታ መውዓይት ናብቲ ዝበርትዐ ዋዒ ክፈታ ነቲ ርእሲ መፍሰሲ ማይ ናይ መሕጸቢ ኣካላት ድማ ኣብቲ ጥቃ ናይ ደገ መፍሰሲ ርስታት ኣቕርቡ።
  
- ▶ እቲ መኸዘኒ ማይ እንተወሓደ 4 ግዜ ኣብ ዓመት ክሕጸብ ኣለዎ።
  - ኣብቲ መኸዘኒ ማይ ኣብ ውሽጢ እታ መናፈሲት ናይ ዝእ ርእሳ መጻረዪ ኣለዎ። ነታ መጻረይት ኣውጺእካ ምሕጸብ ይከኣል እዩ። ነታ መጻረይት ኣብ መሕጸቢ ሸሓኒ ጌርካ ምሕጸብ ወይድማ ሳሙና ዘለዎ ውዑይ ማይ ተጠቐምካ ብትቦ ጎማ ምሕጸብ ይከኣል። እዚ ድማ ዝሓሸ ኣየር ንመሃብን ከምኡውን ኣብቲ መኸዘኒ ማይን ኣብቲ ህንጻን ሓዊ ንምክልኻል ይሕግዝ።

### 3. ምትዕርራይ

ዕላማ መግለጺ ናይ ምትዕርራይን ሓላፍነታትን እቲ መንበሪ ነቶም ነበርቲ ጽቡቕ ምእንቲ ክኾነሎምን፡ ቀጻልነት ዘለዎ ደረጃ ንክህልዎን፡ እቶም ተኸረይቲ ድማ ጥዑይ ዝኾነ ውሽጣውን ግዳማውን ኣከባቢ መንበሪ ንክህልዎም ዝሕግዝ እዩ።

#### ውሽጣዊ ቤት ምትዕርራይ - ናይ ተኸረይቲ ሓላፍነታት፡-

- ▶ ኣብ ወርሒ 2 ግዜ ነቲ መተሓላለፊ ርስሓት ናይቲ መሕጸቢ ኣካላት ምጽራይ።
  - ነቲ መኸደኒ ኣልዕሊካ ነቲ ርስሓትን ጸጉርን ኩሉ ኣጽራ። ቅድሚ መሊስካ ምግጥጣም ነቲ መኸደኒን ነቲ መተሓላለፊ ርስሓትን ማይ



ኣፍስሰሎም።



- ▶ ነቶም ናይ ውሽጥን ናይ ደገን ናይ መብራህቲ ኣንፎላት ተክኣዮም።
  - እቲ ኣምፑል ወይ መብራህቲ ዘይሰርሕ ምስዝኾነውን፡ እዚ ብዙሕ ግዜ እቶም ናይ መብራህቲ ኣምፑላት ሓሪሮም ኣለዉ ማለት እዩ። ስለዚ እንበኣር እቲ ተኸራያይ ነተ ዝሓረረ ኣምፑል ኣልዒሉ/መኸደኒ ናይታ መብራህቲ ኣልዒሉ፡ ነታ ኣረጊት ኣምፑል ኣልዩ ሓዳስ ኣንፎል ክገጥመላ ኣለዎ። ናይ መብራህቲ ኣምፑላት ካብ ዱካናት ክግዛእ ይከኣል እዩ።
- ▶ ኣብ ዓመት 1 ግዜ ኣብ 1 ታሕሳስ ነታ ባተሪ ኣብቲ መቋጻጸሪ ትኪ ዘላ ቀይራ።
  - ባተሪ ካብ ድኳናት ክግዛእ ይከኣል እዩ።

- ▶ **መሐበሪ!** ነቶም ናይ ዓይኒ ምድሪ ወረቻቕቲ (ደጊሞም ዘይተመስርሑ ወረቻቕቲ) ናብ ዓይኒ ምድሪ ጉሓፎም!  
ናይ ንጽህና ወረቻቕቲ፡ ከም በዓል ፓምፕርን ሞዴስን ዝኣመሰሉ ኣብ ዓይኒ ምድሪ ኣይትጉሓፉ!

- ▶ መፋትሕ ብዘይቲ ጌርኩም ኣለስልስዎም።
  - እንተድኣ እቲ መፍትሕ ቀልጢፉ ዘይክፈትን ንክጥወውን ዘሸግር እንተኾይኑ፡ ብናይ መፍትሕ ዘይቲ ጌርካ ከምዝልስልስ ምግባር የድሊ። ናይ መፋትሕ ዘይቲ ካብ ዱካናት ክግዛእ ይኽእል።
  - እቲ ማዕጾ ክኸፈትን ክዕጾን ከሎ ድምጺ ዝገብር እንተኾይኑ፡ እቲ መላግባ ማዕጾ ናይግድን - መለስለሲ ክግበረሉ ኣለዎ።

**ግዳማዊ ምትዕርራይ - ሓላፍነታት ተኸረይቲ፡-**

- ▶ እንተኣልዩ ነቲ ሻኻ/ሳዕሪ ምዕጻድ ከምኡውን ነቲ ናይ ዕንባባ መደባትን ኣግራብን ብጽሬት ሓዝ።
  - ነቲ ሳዕሪታት ዝውንኑ ብዙሓት ተኸረይቲ ምስ ዝህልዉ፡ ነቲ ሳዕሪ ናይ ምውጋድ ሓላፍነት እቶም ተኸረይቲ ክማቕልዎ ኣለዎም። እዚ ድማ ናይ ሓባር ሓላፍነት ማለት እዩ።
  - ካብቲ መንበሪ ወጻኢ ናይ ዕንባባ መደብ ምስ ዝህሉ፡ እዚ ድማ ነቲ ጸህፊ ብምእላይን ነቲ ቆጥቃጥ/ኣግራብ ብምቕራጽ ክስራሕ ይከኣል።
- ▶ ኣብ ከባቢ መንበሪኹም ዝርከብ ዝኾነ ርስሓት ኣወግዱ።
  - ኩሉ ርስሓት ኣብቲ መኣከቢ ርስሓት ናይ ነፍስወከፍ መንበሪ ክጉሓፉ ኣለዎም። እንተድኣ ዝኾነ መኣከቢ ርስሓት ዘይተቐረበ ን ቢ.ከይ.ኢ. (BKE) ተወከሱ።

- ▶ ነቶም ዓይነት ጉላፋት ፈላልይዎም (ናይዚ መግለጺ ኣብ ትሕቲ pt. 6 ተመልከቱ)።
- ▶ ናይ ጸጸርን ናይ በረድን መግሓጺ ባዴላ ኣብ ዝድለየሉ ግዜ ነቶም ተኸረይትን ካብቲ መንበሪ ዝወጹን ናብቲ መንበሪ ዝኣትዉን ካልኣትን ንምሕጋዝ ምቕራብ ይከኣል እዩ።



**ነዚ ዝስዕብ ቢ.ክይ.ኢ.(BKE) ሓላፍነት ኣለዎ:-**

- ▶ ናይ ግዳማዊ ምጽርራይን ከምኡውን ነቲ መንበሪ ኣባይቲ ሕብሪ ምልካይን።
- ▶ እንተድኣ ዓበይቲ ቦታታት ኣልዮም ቢ.ክይ.ኢ. (BKE) ነቲ ሳዕሪ ናይ ምዕጻድ ሓላፍነት ይወስድ።
- ▶ ኣብ ስርዓተ ምንፋስ ነተን መጻረዩ ምትካእ።
- ▶ ዘጠራጥር ምስ ዝኸዉን፡ ምስ ቢ.ክይ.ኢ.(BKE) በዚ ዝስዕብ ኣድራሻ ተራኽቡ:-  
53002500 ወይ [post@bke.no](mailto:post@bke.no)

ቢ.ከይ.ኢ.(BKE) ምንም እኳ ሐላፍነት ናይ ተኸረይቲ እንተኾነ ናይ ዝጠፍአ ግዜ ኣኸፊሉ ንገለገለ ናይ ምትዕርራይ ተግባራት ክሕግዝ ይኸእል እዩ።

## 4. ኩነታት ጉርብትና

ናይ ጎረባብትኹም ኩነታት ኣብ ግምት ኣእትዉ።

ባንቡላታት፡ መጽለሊታት፡ ወዘት. ናይ ጎረባብትኹም ብዘይፍቓድ ምጥቃም ኣይግባእን።

ኣብ ካንሸሎ ናይ ካልኣት/ብናይ ካልኣት ካንሸሎን ንብረትን ኣይትዛወሩ።

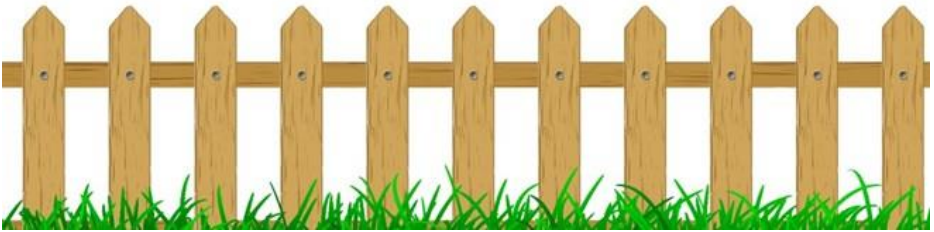

# 5. ሕጊ ጠባያት

1. እቲ ተኸራያይ ነዚ ሕጊ ጠባያት ከኹብር ይግደድ፡ ከምኡውን ብተወሳኺ ካልኣት ምስ ዝውንንዎ ንብረት ነዚ ሕጊ እዚ ክሰብሉ ይግባእ
2. እቲ ተኸራያይ ነቲ መንበርን ነቲ ንብረት ብሓፈሻን ብመሰረት እቲ ውዑል ክራይ ብጥንቃቄ ክሕዞ ኣለዎ።
3. እቲ ተኸራያይ፡ ብ ቢ.ኪይ.ኢ. (BKE) ምዝኸኸር ከየድለዮ፡ ናይቲ መንበርን ኣብኡ ዘሎ ንብረትን ብመሰረት እቲ ኣብ pt. 4.4 ሰፊሩ ዘሎ ስምምዕ ውዑል ክራይ ናይ ምሕዳስ ሓላፍነት ክወስድ ኣለዎ።
4. እቲ መንበሪ ገዛን ካልእ ኣብኡ ዘሎ ንብረትን ነቲ ተኸራያይ ዝምልከት፡ ንኸልኣት ብዘይጥዕም ወይ ብዘይምቕኣ ኩነታት ክጥቀሙሉ ኣይግባእን።
5. ካብ ሰዓት 23:00 ክሳብ 07:00 ኣብ ዘሎ ግዜ እቲ መንበሪ ጸጥታ ክህልዎ ኣለዎ። ራድዮ፡ ተለቪዥን፡ ስርዓተ ሙዚቃ፡ ናይ ሙዚቃ መሳርሒታት፡ ከምኡውን ካልኣት ድምጺ ዝህቡ ነገራት ንጎረብቲ በዘይ ምቕኣ ኣገባብ ክትጥቀሙሎም ኣይግባእን።
6. ከምቲ ልሙድ ናይ ቀዳመሰንበት ኣብ በዓላትን ሰናብትን ጸጥታ ከኹብር ኣለዎ። ብዙሕ ድምጺ ዝህብ ወይ ዝርብሽ ስራሓት ኣብዞም መጻልታት እዚኣቶም ክካየዱ የብሉን።
7. እቲ ተኸራያይ ነገራት ብጽሬት፡ ብንጽህና ከምኡውን ብዘሕጉስ ኣገባብ ኣብ ውሽጥን ኣብ ኸባቢ መንበርን ክሕዞም ኣለዎ። ቀጠልያ ኣክባቢ፡ ናይ ዕንባብ መደባት፡ ከምኡውን ኣግራብ ብስርዓትን ብጽሬትን ክተሓዙ ኣለዎም። ብተወሳኺ ውን እዚ ኣብቲ ናይ ሓባር ቦታታት እቲ ተኸራያይ ብመሰረት ውዑል ክራይ ከፊላዊ ሓላፍነት ዝወስደሎም ተግባራዊ ይኸውን።
8. ኩሎም በብዓይነቶም ተፈልዮም ከምኡውን ኣብ ግቡእ መጉሓፊ ቦትኣም ተቐጫጦም፡ ወይድማ ኣብቶም ብ ሲም (SIM) ዝተዳለዉ ኮንተይነራት መእከብ ጓሓፍ ክእከቡ ኣለዎም።

9. መካይን ኣብ ዝተዳለወለን መዐሽጊ ቦታ ጥራይ ክቐመጣን ወይ ኣብ ዝተፈቐደ ጠጠው መበሊ ደው ክብላን ይግባእ። ዝተሰባበራ መካይን ወይድማ ሕጋዊ ታርጋ ዘይብለን መካይን ምቕማጥ ኣይፍቀድን።

10. መሓንበሲ ጃላቡ፡ ብሽግሊታታት፡ ከምኡውን ካልኣት ናይ እስፖርት መሳርሒታት ኣብ ጸርግያታት፡ ናይ ሓባር ቦታታት፡ ወይ ኮሪዶራት ወይድማ ኣብዝኾነ ንጎርቤት ኣብዘይምቕላ ቦታታት ክቐመጡ ኣይግባእን።

11. ኣብ መንበሪ ቦታ እንስሳታት ክተሓዙ ኣይግባእን።

ጥሕሰት ሕጊ ጠባይ ነቲ ስምምዕ ውዑል ክራይ ከም ምጥሓስ ይሕሰብ። ተደጋጋሚ ግዜ ጥሕሰት ሕጊ ጠባይ ብወገን ምምሕዳር ክተማ ነቲ ውዑል ክራይ ጥሒሶካ ነቲ ውዑል ከም ምፍራስ ይሕሰብ።

እዚ ሕጊ ጠባይ እዚ ክፋል ናይቲ ስምምዕ ውዑል ክራይ እዩ።



# 6. ምፍልላይ ዓይነት ጓሐፋት

▶ ጓሐፋት ናይ ግድን ክፈላለዩ ኣለዎም ከምኡ-ድማ ኣብ ዝተፋላለዩ መዓልታት ናይቲ ሰሙን ክእከቡ ኣለዎም። እታ ዝምልከታ መእከቢት ጓሐፍ ሓደ መዓልቲ ኣቐዲማ ክትቅረብ ኣለዎ።

- እቲ ጓሐፊት መኪና እትመጻሉ ግዜ ተኻታተል።  
<http://sim.as/min-kommune/?kommune-valg=bomlo>
- ብተወሳኺውን ካብ መርቡብ ሓበሬታ ከተውርዶ እትኸእል መሕበሪ ቅጥዒ ውን ኣሎ። SIM tømmekalender.

እዚ ድማ ነዚ ክመስል የብሉን።



እዚ ነዚ ክመስል ኣለዎ።







# How to sort your waste

Call +47 952 53 515 if the bin is not collected as planned.

Read about what the waste is converted to on the next page.



## Biowaste

Food and garden waste from households, without packaging.

### TIPS

- Plastic bags in the biowaste ruin the composting process.
- Biodegradable bags can be used to prevent odours and keep the bin cleaner.
- Try not to put leaves, garden waste and sawdust at the bottom of the bin as this can easily become compact.
- Glass is not compostable.
- Clean the bin after it is emptied.
- Placing a newspaper at the bottom of the bin in the winter can help prevent the waste from freezing.



## Paper waste

Paper and cardboard that are not damp or soiled.

### TIPS

- Try not to cram too much in as the paper can easily get stuck in the bin. This particularly applies to pizza boxes and other cardboard, for example.
- You can tear up large boxes to prevent them from getting stuck.
- The paper must not be wet or soiled.
- You don't have to remove staples or sticky tape.
- All drink cartons can be recycled; both large and small, with and without screw caps or lids. Place the cartons in the paper bin.

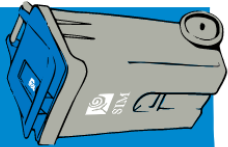

## Residual waste

Mixed waste and waste that is not covered in other waste sorting categories.

### TIPS

- Bulky waste should be taken to the waste recycling centre.
- Do not overfill the bin as it will become a target for birds and other animals.
- Dirty plastic can be placed with the residual waste.

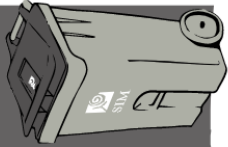

## Glass and metal packaging

Glass and metal for storing food and drink.

### TIPS

- These can be, for example, glass bottles, glass jars, canned food boxes, soft metal cans, aluminium foil, beer and soft drinks cans, metal lids, metal cork, metal tubes and tins.
- If the glass and metal packaging is contaminated, it must be in the residual waste

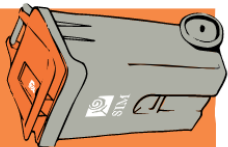

## Plastic packaging

Plastic that has been used as packaging, and that is clean and dry.

### TIPS

- Put clean and dry plastic packaging together in the special shiny bags provided by SIM.
- Place the bag next to the paper bin, or hang it on the bin on the collection day for paper and plastic waste.
- If you are running out of plastic bags, tie a bag used for the plastic packaging on the paper bin so that the driver knows to leave a new roll on the bin once it is emptied. You can also collect a roll of bags from your nearest waste recycling centre.

- Plastic packaging that smells must not be placed in the bag. If you can't get the plastic clean with cold water, put it with the residual waste.



**Hazardous waste**

Waste that can be harmful to the environment and the health of people and animals.

DELIVERY: At the waste recycling centre.



**TIPS:** Are you in doubt? Assume that it may be hazardous. Remember to mark the contents on bottles/bins.



sim.as

**SIM**

## Bin not been emptied?

Call the duty staff on +47 952 53 515.



## Bin broken/ want to change bin?

Call our switchboard on +47 53 45 78 50 or e-mail [sim@sim.as](mailto:sim@sim.as).

Our bin replacement round is every 5 weeks. You could also get a replacement bin at our recycling centres.



See also [www.sim.as](http://www.sim.as) for more information on, for example:

- sorting guides in other languages
- collection calendars
- collection days
- prices
- clean-up initiatives
- composting
- container hire

## How is the waste used?

### Blowaste:

Made into new compost soil, which can be bought at all of SIM's waste recycling centres.



### Paper waste:

Made into new paper/new cartons.



### Residual waste:

Goes to energy recovery and is converted to electricity and district heating.



### Plastic packaging:

Converted to new plastic products. For example boxes, rubbish bins, office chairs, flower pots, pipes, hoses, clothes hangers, fabrics (fleece), car parts, bottles, cling wrap, carrier bags etc.



### Hazardous waste:

Sent to controlled landfilling or incineration.



### Glass and metal packaging:

Converted into new glass, foam glass, insulation, nails, screws, paper clips, gardening tools, packaging, wheel rims and bicycle parts.



# WASTE RECYCLING CENTRE OPENING HOURS\*

\* Closed on Easter Saturday, Christmas Eve and New Year's Eve.

## AUSTEVOLL, PORSDALEN

Monday and Thursday 10:00-18:00 hrs

1 April-30 Sept.:

Alternate Saturdays (odd number weeks) 09:00-14:00 hrs.

1 Oct.-31 March: Last Saturday of the month 09:00-14:00 hrs

## BØMLØ, HOLLUNDSDALEN

Monday and Wednesday 12:00-18:00 hrs

Tuesday and Thursday 07:00-15:00 hrs

1 April-30 Sept.:

Alternate Saturdays (odd number weeks) 10:00-14:00 hrs.

1 Oct.-31 March: Last Saturday of the month 10:00-14:00 hrs

## FITJÅR, SVARTSMÅGET

Monday 10:00-18:00 hrs

## KVINNHØRAD, HUSNES INDUSTRIAL AREA

Monday and Thursday 12:00-18:00

Tuesday and Friday 08:00-13:00 hrs

1 April-30 Sept.:

Alternate Saturdays (even number weeks) 09:00-14:00 hrs.

1 Oct.-31 March: First Saturday of the month 09:00-14:00 hrs

## STORD, HEJANE WASTE RECYCLING CENTRE

Monday, Wednesday and Thursday 10:00-18:00 hrs

Tuesday and Friday 07:00-15:00 hrs - Saturday 09:00-14:00 hrs

## SVEIØ, SVEIÅSEN

Monday and Thursday 10:00-18:00 hrs

## TYSNES, EREDALEN

Monday and Thursday 10:00-18:00 hrs

1 April-30 Sept.:

Alternate Saturdays (even number weeks) 09:00-14:00 hrs.

1 Oct.-31 March: Last Saturday of the month 09:00-14:00 hrs



To download the SIM app, search for 'SIM temmelander' in Google Play™ or App Store®.



Visit us on Facebook  
[facebook.com/SIMrenovasjon](https://www.facebook.com/SIMrenovasjon)



**SIM**

**Sunnhordland  
Interkommunale  
Miljøverk TKS**

Meatjennsvegen 43  
N-5412 Stord Norway  
Telephone: +47 53 45 78 50  
E-mail: [sim@sim.as](mailto:sim@sim.as)  
[www.sim.as](http://www.sim.as)

# 7. ሓዊ

## ግዴታ ዝኾኑ ምልክታት ትኪ

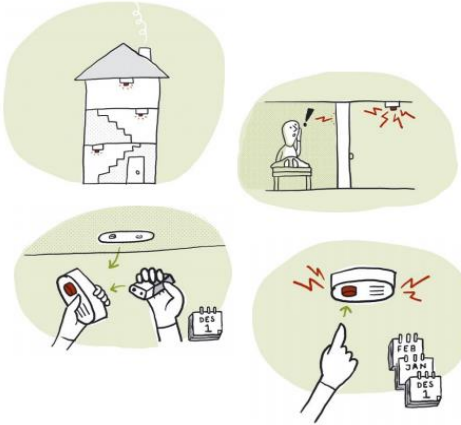

ኩሉ ዝህ እንተውሓደ ኣብ ሕድ ሕድ ክፍሊ ሓደ ምልክት ትኪ ክህልዎ ኣለዎ። እቶም ምልክታት መውጽኢ ትኪ ሓደጋ ሓዊ ኣብ ዘጋጥሙሉ እዋን ኣቐዲሞም ምልክት ይህቡ። እቶም መንቃሕቲ ቦርታት ኣብ ዝተዓጸውሉ እዋን እውን ካብ ውሽጢ ይሰምዑ። እቶም ባትሪታት ኣብ ኣመት ሃደ ጊዜ ይልወጡ። ናይ ፈተነ ቦተናት ጠዊቕም ነቶም ቦተናት ቡብእዎኑ ይፈትንዎም።

ካብ ሓደጋ ሓዊ ንምድሓን ነቲ መቐጸጸሬ ቅጥዒ 2 ግዜ ኣብ ዓመት ርአዮ (01 ሰነ ከምኡውን 01 ታሕሳስን)።

## ናይ ግድን ዝህሉ መሳርሒ መጥፍኢ ሓዊ

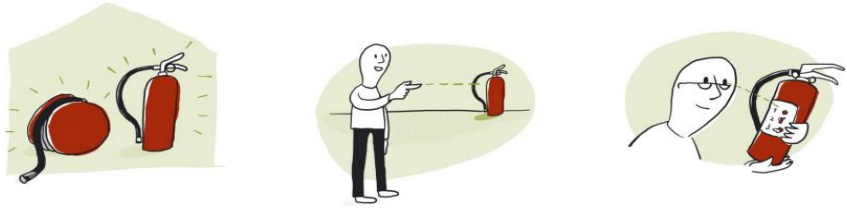

ሕድ ሕድ ዝህ ናይ ሓዊ ቱቦ ወይ መጥፍኢ ሓዊ ክህልዎ ይግባእ። ክልቲኦም እንተ-ዝህልዎም ይምረጽ። እቲ መሳርሒ መጥፍኢ ሓዊ ብቐሊሉ ዝርከብ ክኸውን ኣለዎ። ኣብቲ ዝህ ዝነበር ኩሉ ሰብ እቲ መሳርሒ ኣበይ ክምዝቕመጥ ክፈልጥ ኣለዎ። ብጥንቃቕ ንምጥቃም እቶም መምርሕታት የንብቡ።

ነቲ መምርሒታት ናይ ተጠቃሚ ብጥንቃቕ ኣንብቦ ከምኡውን ነቶም መሳርሒታት ምጥፍኢ ሓዊ ከመይ ጌርካ ከምእትጥቀሙሎም ተማሃር።

# ምክልኻል ሓዲጋ ሓዊ 1



ከጥቀሙ ከለው ዓይኖም ካብቲ ኩከር ከይነቕሉ። ኩብሰሉ ከው ዝኾነ ምቁርራጽ ምስ ዘጋጥሞም ኩሎም ቀለበታት የጥፍእዎም። ናይ ኩከር መንቅቲ/አውቶማቲክ ዘጥጥፍእ መሳርሒ ይግጠሙ። ክፍቲ ተቀጻጻሊ ከጥቀሙ እንከለው ይጠንቀቁ። ዝበርህ ሽምጻ ገዲፎም ኣይውጽኡ። ዝበርህ ዘለው ሽምጻታት ኣብ ጥቓ ብቐሊሉ ዝቀጻጸሉ ኣቐሑ ከየቐምጡ። ኩሉ ተረፍ ሓሙኽሽቲ ብጥንቃቄ የውግዱ። ዝኾነ ትኩስ ሓሙኽሽቲ ኣብ መእከቢ ጉሓፍ ኣየቐምጡ።

# ምክልኻል ሓዲጋ ሓዊ 2

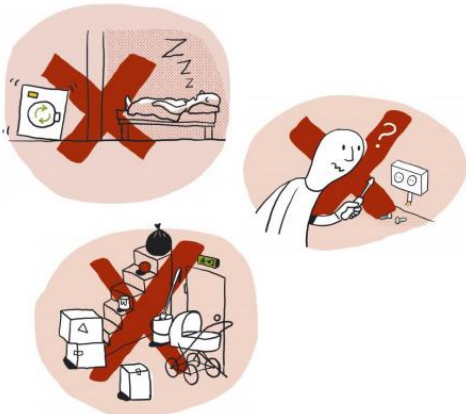

ካብ ገዛ ከወጹ ወይ ክድቅሱ እንከለው ማሸናፊ መሕጸቢ ከዳን ወይ ተምብል ድራየር ኣጥፍእዎ። ናይ ኤሌክትሪክ መሳርሒታትን መግጣጠምታትን ከገገገምን ክጽግን ዝኸኸለ ብቐዓት ሰለዎ ኤሌክትሪኻን እዩ። ኮነ ተባሂሉ ሓዲጋ ምስ ዘጋጥም የህንጻ መሳርፍታት፣ ካርድቦርድ ቦክስን ካልኣትን ኣብ ጥቕሚ ይውዕሉ። መወጻጸኢ ደረጃታትን ጋራዣትን ካብ ተቐጻጸልቲ መሳርሒታት ናጻ ከምዘኾኑ የረጋግጹ። ናይ ጉሓፍ ኮነተይነራት ካብቲ ህንጻ የርሕቑ።

# ሓደጋ ኣብ ዘጋጥመሉ እዋን እንታይ ንግበር



## 1) ምድሓን

ኩሉ ብይሓን ምድጽኡ የረጋግጹ። ትኪ ብዘለዎ ንምድጽኡ ምፍታን ሓደገኛ እዩ። በርታት ይዕጸው። ቅድም ኢሉም ብዝተስማዕም መዕሎም ነጥብታት ምድጽኡም የረጋግጹ።

## 2) ማላወቅ ምፍላጥ

ብ 110 ብምድዋል ንግልጋሎት ሓዊ የፍልጡ። እቲ ሓደጋ ሓዊ ዘጋጠመሉ ህንጻ ብትክክል ይግለጹ።

## 3) ምጥፋእ

እቲ ሓደጋ ሃዊ ከቢድ እንተዘይኮይኑ ብሓዊ ሆስ ወይ በመጥፍኢ ሓዊ ንምጥፋእ ይፈትኑ። ንዓርሶም ንሓደጋ ክየቃልዑ። ትኪ መርዘኛ እዩ።

ኩነታት ምግምጋምም ደረጃታት ተግባር ንምፍላይ ይሕገዘም። ስፍዕ ናይ ሓዊ ድሪላት ምጥቃም ኣድላይ እዩ። ኩሉ ሰብ እንታይ ክገብር ክምዘለዎ ክለማመድ እዩ።